# MUNICIPALIDAD DISTRITAL DE PARCONA

"Año de la lucha contra la corrupcion e impunidad"

CODISEC PARCONA

Parcona, 16 de Enero de 2019

**OFICIO MÙLTIPLE N° 002-2019-CODISEC-MDP/P**

**SEÑOR (A)** : **ING. FLOR PALOMINO PAUCAR**
Representante del Módulo Básico de Justicia del Distrito de Parcona.
**ABOG. ALBERTO PABLO SOTO ALFARO.**
Fiscal de Prevención del Delito, Fiscalia Civil y Familia del Distrito de Parcona.
**PROF. JAIME OSCAR DELGADO CASTAÑEDA.**
Representante del Sector Educación del Distrito de Parcona
**CMDTE PNP MARCO ANTONIO SOLANO PADILLA.**
Comisario del Distrito de Parcona.
**ANDRES ENEQUE CORNEJO.**
Jefe del Centro de Salud Parcona.
**OLINDA SEVERUERO UNTIVERUS**
Coordinadora Distrital de las Juntas Vecinales del Distrito de Parcona.
**ING. CÈSAR VICENTE MANTARI INTIMAYTA**
Gerente de Infraestructura y Desarrollo Urbano.
**ING. WALTER PERCY NÙÑEZ GARCÌA**
Secretario Técnico de Defensa Civil.
**SRA. YSABEL SABINA BRICEÑO VDA DE CAMPUSMANA**
Teniente Sub Prefecta del Distrito de Parcona

**ASUNTO** : OPERATIVO INOPINADO

**REF** : **Ley Nº 27933 Ley de Sistema Nacional de Seguridad Ciudadana Plan Local de Seguridad Ciudadana.**

De mi especial consideración;

Mediante la presente me dirijo a usted para saludarlos y a la vez comunicarles que de acuerdo a las Actividades programadas en el Plan Local de Seguridad Ciudadana 2019-I Trimestre se ha proyectado la ejecucion de un Operativo Inopinado para el dia **JUEVES 24 DE ENERO** del Presente año a **HORAS 07:00 pm**. Siendo el punto de encuentro en el frontis de la Municipalidad.

Agradeciendo por anticipado su importante participación en aras de garantizar la realización del presente Operativo que redundara en beneficio de la Seguridad Ciudadana del Distrito, me despido de Ud. no sin antes reiterarle las muestras de mi especial consideración y estima personal.

Atentamente,

MUNICIPALIDAD DISTRITAL DE PARCONA

**Ing. José Choque Gutierrez**
PRESIDENTE CODISEC PARCONA

C.c. Archivo.

# MUNICIPALIDAD DISTRITAL DE PARCONA

"Año de la lucha contra la corrupción e impunidad"

CODISEC PARCONA

CORTE SUPERIOR DE JUSTICIA DE ICA
CENTRAL DE DISTRIBUCION GENERAL
18 ENE. 2019
HORA: ..... FIRMA: .....

**ING. FLOR PALOMINO PAUCAR**
Representante del Módulo Básico de Justicia del Distrito de Parcona. _____

**ABOG. ALBERTO PABLO SOTO ALFARO.**
Fiscal Provincial. _____

**JAIME OSCAR DELGADO CASTAÑEDA.**
Representante del Sector Educación del Distrito de Parcona _____

POLICIA NACIONAL DEL PERU
REGION POLICIAL ICA
COMISARIA PNP PARCONA
MESA DE PARTES
FECHA 24/01/19 HORA 13:01
FIRMA: _____

**CMDTE PNP MARCO ANTONIO**
Comisario del Distrito de Parcona. _____

MINISTERIO DE SALUD
MICRO RED PARCONA
CENTRO DE SALUD CLAS PARCONA
RECIBIDO
FECHA: 28/01/19 HORA: 12:10
FIRMA: _____

**ANDRES ENEQUE CORNEJO.**
Jefe del Centro de Salud Parcona _____

victoria olinda Siveruero.
**OLINDA SEVERUERO UNTIVERUS** untiveros
Coordinadora Distrital de las Juntas Vecinales del Distrito de Parcona. _____

GERENCIA DE INFRAESTRUCTURA Y DESARROLLO URBANO
V°B°

**ING. CÈSAR VICENTE MANTARI INTIMAYTA**
Gerente de Infraestructura y Desarrollo Urbano. _____

**ING. WALTER PERCY NÙÑEZ GARCÌA**
Secretario Técnico de Defensa Civil. _____ 18/01/19 01:17PM

**SRA. ISABEL SABINA BRICEÑO VDA DE CAMPUSMANA**
Teniente Sub Prefecta del Distrito de Parcona _____

Sra. Isabel Briceño Escate
TENIENTE GOBERNADORA
DEL DISTRITO DE
PARCONA - ICA

# ACTA FISCAL

En el Distrito de Parcona, a los veinticuatro días del mes de Enero del año dos mil diecinueve, siendo las 19:25 horas, nos constituimos en compañía de los Miembros del CODISEC de la Municipalidad Distrital de Parcona, Serenazgo; Seguridad Ciudadana; Fiscalización y efectivos de la Policía Nacional del Perú de la Comisaría de Parcona, a proceder con el Operativo denominado control de Identidad, Trata de Personas y Otros Delitos, el mismo que se realiza de la siguiente manera: ----------

Apostados en: la intersección de la Av. Siete y Av. prolongación Gran; procediendose a detener a los diversos vehículos tanto particulares, de servicio público; moto taxis y motos lineales; solicitandose documentos tanto de las personas así como la documentación de los vehículos; procediendose a conducir a la Comisaría de Parcona al conductor DENIS VILCHEZ TACAS por no portar ni con licencia de conducir ni DNI y estar conducíendo el vehículo marca SEEWO-TICO de placa de Rodaje N° BZ-3984; con lo que terminó la diligencia - Operativo que la firman los componentes del CODISEC y Fiscalización por ante mí de lo que doy fe. ——

ALBERTO PABLO SOTO ALFARO
FISCAL PROVINCIAL
CIVIL - FAMILIA
PARCONA - ICA

Municipalidad Distrital de Parcona
Ing. Walter Percy Nuñez García
GERENTE DE DEFENSA CIVIL

COMITE DISTRITAL SEGURIDAD CIUDADANA PARCONA
Prof. Jaime Oscar Delgado Castañeda
EDUCACION

COMITE DISTRITAL DE SEGURIDAD CIUDADANA
OLINDA SEVERUERO UNTIVEROS
Coordinadora Distrital De Ica
Junta Vecinal Del Distrito De Parcona

Abd Angel Hernández Calderón
Sub Gerente Serenazgo

MUNICIPALIDAD DISTRITAL DE PARCONA
Cap. P.N.P. (r) Raul Canchasto Vargas
SECRETARIO TECNICO CODISEC PARCONA

MUNICIPALIDAD DISTRITAL DE PARCONA
Abog. Katia M. Ramos Anchante
Sub Gerencia de Fiscalización Tributaria

OP: 362275
CARMEN AMORETTI YEREN
TNTE PNP

# MUNICIPALIDAD DISTRITAL DE PARCONA

"Año de la lucha contra la corrupcion e impunidad"

CODISEC PARCONA

## PRIMER OPERATIVO INOPINADO

PARCONA
¡Tu futuro empieza!

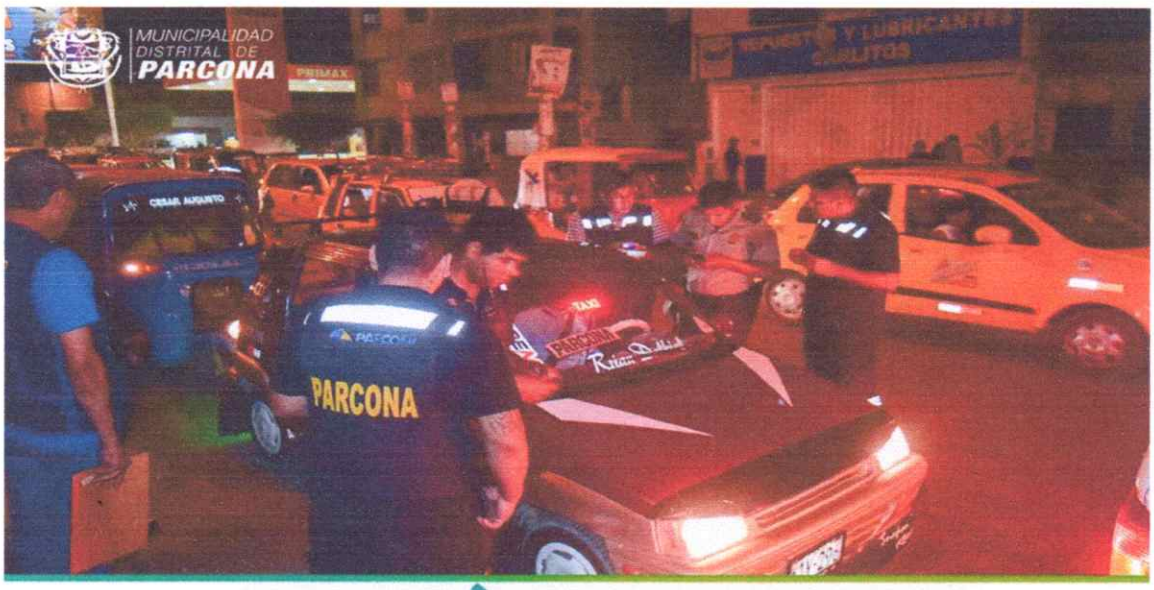


PARCONA
¡Tu futuro empieza!